Assemblée générale CCO - vendredi 20 novembre 2026



ORDRE DU JOUR

- Rapport moral 2026
- Point sécurité
- Rapport d'activités Route/VTT/Gravel/Ecole VTT 2026
- Rapport d'orientation 2027
- Rapport financier 2025/2026 et budget prévisionnel 2027
- Approbation des différents rapports et projets d'activités
- Élection au comité d'animation
- Echanges, propositions, questions diverses

RAPPORT MORAL

CYCLO CLUB ORVAULT

Mot du Président

RAPPORT MORAL

Ils nous ont quitté en 2026

JF.THIBAULT
le 21/02 (75 ans)



Guy BOURMAUD
le 11/04 (83 ans)

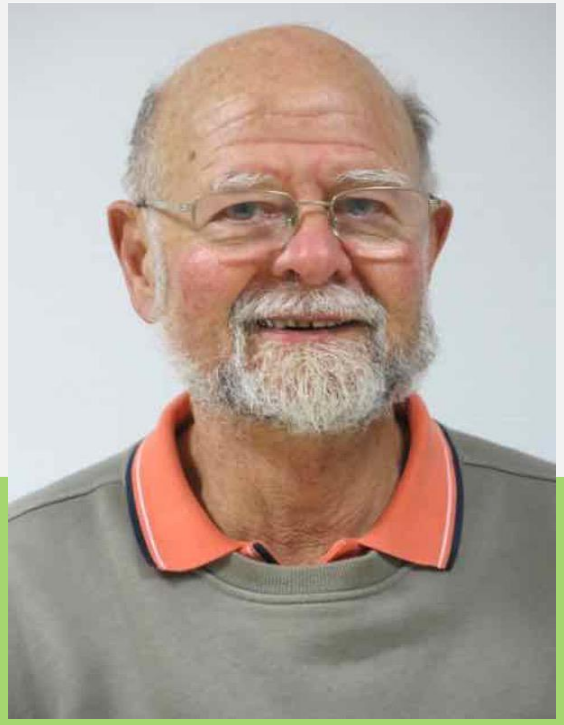

Bernard ROBERT
le 04/10 (80 ans)

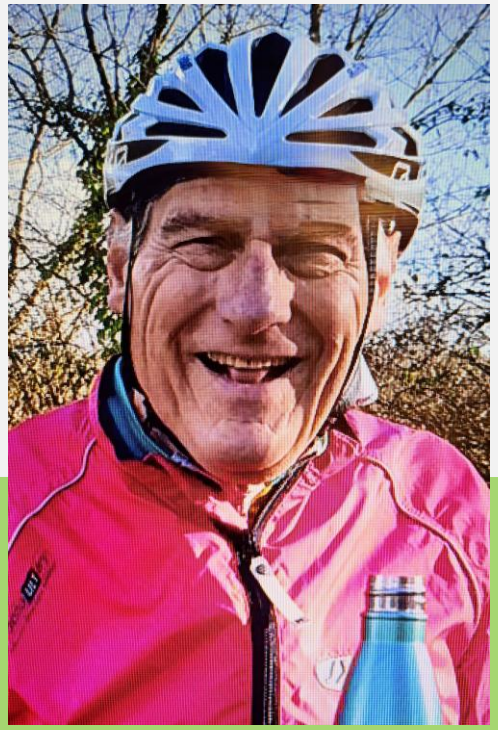

LA SECURITE

CYCLO CLUB ORVAULT

Cohabitation avec les autres usagers de la route

→ ***Message du président***

Partageons l'espace.pdf

RAPPORT D'ACTIVITES du CA au CCO

Depuis l'Assemblée Générale du 21 novembre 2025 :

- 9 réunions du Comité d'Animation,
- Participation aux réunions municipales,

  coordination des créneaux salles et équipements,

  la préparation des brevets Audax, le séjour découverte, la «Rand'Orvault», sorties Route et Gravel, challenge/critérium école VTT
- Relation avec le CODEP44/COREG

RAPPORT D'ACTIVITES CYCLO 2026

- **Brevets Audax** :

7 mars : 100 km , 62 participants en ↘ (pluie) 

14 mars : 150 km , 92 participants en ↗

21 mars : 200 km , 46 participants =

11 avril : 300 km , 12 participants en ↘

Equipe d'organisation : P.ANDRIEUX/B.MOULIERAS/P.GUILBOT/L.JUBIN/C.ROBERT/ P.HERVOUET/G.FRID







RAPPORT D'ACTIVITES CYCLO 2026

- **Séjour découverte à St-Georges-de-Didonne (17) : du 4 au 7 mai**

54 participants → des bons parcours cyclo et marche,

Equipe d'organisation : M.GUIBERT/A.PROVOST/A.LAUNAY/C.PREAU/P.LAROSE/MH.JAFFRE











RAPPORT D'ACTIVITES CYCLO 2026

- **Organisation de la Rand'Orvault** : **7 juin**

  537 participants --> 203 VTT - 162 Route - 26 Gravel - 146 Marche
  Investissement sans faille des adhérents du club pour le bon déroulement de cet évènement et aucun pb particulier







RAPPORT D'ACTIVITES CYCLO 2026

- **Féminines CCO dans le cadre des activités du CODEP44**
  - Sortie organisée par l'USSH jusqu'à Préfailles, 22 filles en autonomie, 163km en 2 jours → **1er WE de mars**
  - Brevet de 100 kms par l'USSH, 20 filles → **28 mars**
  - Sortie Malville vers Saint Laurent sur Oust (56), 31 filles → **du 11 au 13/09**
  - Via le COREG, la Cyclo patrimoine, Sortie à Gennes (49), 40 filles des départements voisins → **du 2 au 4 octobre**







RAPPORT D'ACTIVITES CYCLO 2026

- **Participation CCO à 3 rando-clubs** :
  2 en avril → **Treillières (64p) et La Chapelle sur Erdre (51p)**
  La dernière en octobre à **St Herblain (69p)**
- **Participation à la Semaine Fédérale à Château-Gontier (53) du 2 au 9 août**
  Environ 10000 participants → **15 cyclos du CCO**
- **Jouvante 2026 : Orvault vers la vallée de la Vilaine (Redon) le 20 août**
- **Paillusson 2026 : Orvault vers la Meilleraye-de-Bretagne (44) le 24 septembre**
  A chaque sortie → 130km (aller/retour) et 30 cyclos du CCO environ



- **Participation à l'encadrement des sessions du SRAV (Savoir Rouler A Vélo) avec la Mairie d'Orvault pour les élèves de CM1 et CM2 des écoles primaires d'Orvault**: Vieux Chêne, Pont Marchand, la Salentine, Saint-Joseph, Bois Raguenet et Bois Saint-Louis **(15 adhérents du CCO habilités)**.

RAPPORT D'ACTIVITES VTT 2026

CYCLO CLUB ORVAULT

- Jusqu'à présent, les sorties régulières des 2 groupes de la section VTT sur Orvault et communes proches :
    - Groupe 1 → le dimanche,
    - Groupe 2 → le samedi.
- **Dorénavant et à la demande des vététistes :**

→ Les départs seront en commun groupe 1&2 le dimanche à 9h avenue du Petit Moulin (proche du Bois-Raguenet)

- Très peu de sorties extérieures exceptées les 3 rando-clubs,
- Effectif stable pour les 2 groupes qui communiquent via les 2 WhatsApp VTT

RAPPORT D'ACTIVITES GRAVEL 2026

C'est ouvert à tous au CCO → **34 membres dans le groupe WhatsApp GRAVEL CCO,**
Tous les mardis matins et le dernier samedi du mois
→ Départ à 9h00 de la Frébaudière,
Cette année, 4 sorties ont été organisées :

- ***Le canal***, **le 12 mai** par Raymond JOUVANTE avec restaurant,
- **Le lac de Grand Lieu**, **le 30 mai** avec pique-nique,
- ***La Turballe*****, le 7 juillet** par Bertrand FOUGERE avec pique-nique,
- ***La Brière à St-Lyphard***, **le 1er septembre** par Daniel MARIN avec pique-nique

Pour la Rand'Orvault, 2 circuits (50/100) ont été proposés par Thierry HUYGHE
→ Un grand merci aux organisateurs





RAPPORT D'ACTIVITES 2025/2026
ECOLE VTT

Effectifs

65 licenciés

JEUNES : 39 (+4)

ADULTES : 26 (+5)

dont **14 encadrants** diplômés

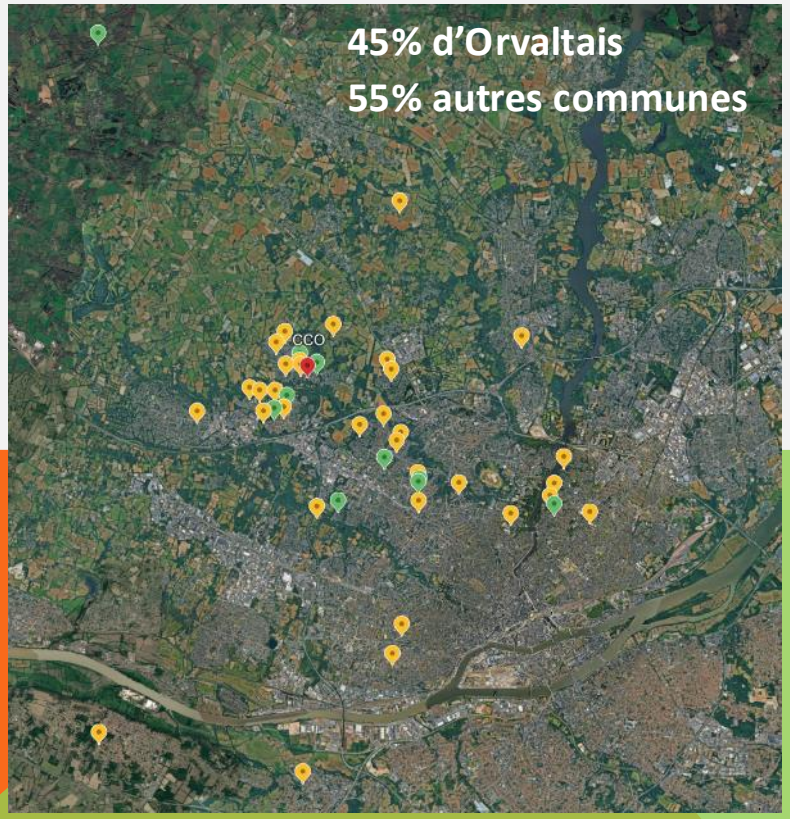

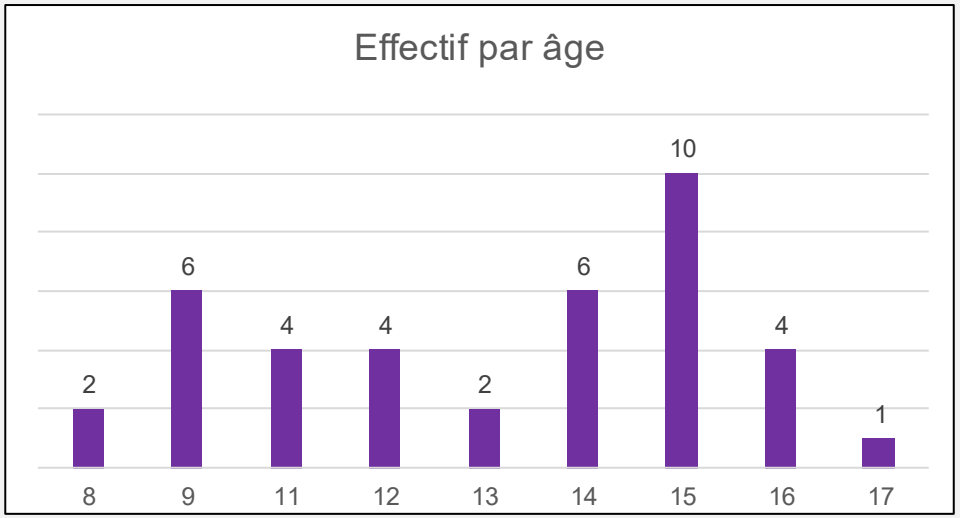

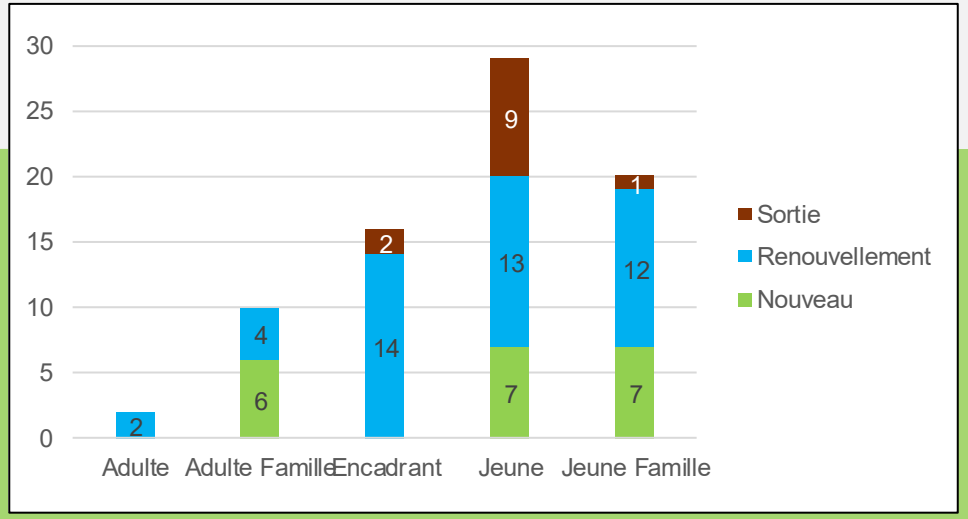

BILAN ECOLE VTT - Saison 2025-2026

CYCLO CLUB ORVAULT

NB SEANCES **33**	CHALLENGE ENDURANCE **46 jeunes**	SEJOUR MERVENT **11 jeunes**	FORMATION **1 JEF**
CRITERIUM 44 **15 jeunes**	CRITERIUM PDL **9 jeunes**	BIKE PARK **24 jeunes**	RAND'ORVAULT **80% participation**

CRITERIUM NATIONAL **2 jeunes**



Critérium Régional



Critérium National

RAPPORT D'ORIENTATION 2026/2027
ECOLE VTT

CYCLO CLUB ORVAULT

NB SEANCES **33**	TRAIL CENS'ATIONNEL **5 jeunes**	CHALLENGE ENDURANCE **47 jeunes**	FORMATION **6 JEF 4 Init.**
GENERATIONS EN SELLE **16/01 & 30/01**	CRITERIUMS **objectif 30 jeunes**	RALLYE	BIKE PARK **1 séance**
RANDO À LA JOURNEE **1 séance**	RAND'ORVAULT **objectif 30 jeunes**		





Raphaël, Olivier et Nolan prêts à ouvrir les chemins des participants au Trail Cens'Ationnel du SCO Athlétisme

Bike Park Enduro : un moment apprécié par les jeunes !

RAPPORT D'ORIENTATION CYCLO 2027

- **Vin chaud : Dimanche 3 janvier**
- **Galette des rois : Vendredi 29 janvier**
- **Brevets Audax** : 100, 150, 200km → **les samedis 6, 13 et 20 mars**
  300 km → **le samedi 10 avril**
- **Séjour découverte :** Fouesnant (29) **du 24 au 28 mai**
- **Rand'Orvault : Dimanche 13 juin** (stade de Gagné)
- **Pas de SF 2027 → Semaine Fédérale 2028 à Redon (35)**
- **Semaine Européenne à Saignelégier (Jura Suisse) du 10 au 17 juillet**
- **Brevets Fédéraux et Randonneurs :** 100, 150 et 200 km : Vertou, St-Herblain, St-Sébastien
- **Participation CCO aux randonnées des clubs voisins (Inscription pris en charge) :**
  Treillières et La Chapelle/Erdre → en avril
  Saint-Herblain → en octobre
- **SRAV : Accompagnement des élèves CM1/CM2** en collaboration avec la mairie pour les écoles primaires d'Orvault (parcours 1 à 2 km)
  → **15 cyclos du CCO habilités**
- **AG CCO : Vendredi 19 novembre**

RAPPORT D'ORIENTATION GRAVEL 2027

→ Le Gravel est ouvert à tous les licenciés du CCO et parfois 2 groupes sont constitués, c'est tous les mardis et les samedis 2 fois par mois,

→ Entre 30 et 50 km en demi-journée et, entre 50 et 70 km en journée.

<u>5 sorties à la journée seront proposées</u> :

- **<u>Le Canal</u>** avec restaurant, RDV à Bout-de-bois 9h, organisé par Bertrand → **le mardi 11 mai,**
- **<u>Le lac de Grand Lieu</u>** : RDV 9h à la maison du lac à Bouaye avec restaurant, organisé par Philippe → **le samedi 26 juin,**
- **<u>LA TURBALLE :</u>** RDV chez Bertrand à 9h, prévoir son pique-nique → **le mardi 6 juillet,**
- **<u>St-LYPHARD :</u>** RDV chez Daniel à 9h, prévoir son pique-nique → **le Samedi 4 septembre,**
- **<u>Le Mont-St-Michel :</u>** le WE du **17/19 septembre** par Alain et Brigitte DAHYOT.

Pour la Rand'Orvault, le 13 juin → 3 circuits seront proposés, 20 km famille et 50 et 100 km avec ravitaillement (Daniel MARIN et Alain DONNART)

COMMUNICATION - GROUPE CCO 2026

➢ WhatsApp par type et groupe d'allure

Voici la liste des administrateurs dans les différents groupes :

- **Communauté CCO** : Denis Moreau - Nicole Andrieux - Pauline Merlet - Philippe Andrieux - Sébastien Mazzega - Thierry Huyghe - Christian Avice

- **Route G1** : Dominique Girard - Xavier Saulquin - Christian Avice
- **Route G2** : Denis Moreau - Dominique Girard - Christian Avice
- **Route G3** : Jean Breheret - Christian Avice
- **Route G4** : Nadine Pesneau - Christian Avice
- **Route G5** : Brigitte Hervouët - Christian Avice

- **Gravel** : Nicole Andrieux - Paul Hervouët - Christian Avice

- **VTT G1** : Thierry Huyghe - Christian Avice
- **VTT G2** : Philippe Andrieux - Christian Avice

➢ **Sport Easy :** Application de gestion des événements et des séances de l'école VTT

- Sébastien Mazzega

COMMUNICATION - GROUPE CCO 2026

➢ **Newletters** → **en remplacement du message hebdo et infos**



Newsletter CCO

VIE DU CLUB

- André PAILLUSSON propose une sortie à la journée le jeudi 24 septembre à laquelle tout le monde est invité
- Direction La Meilleraye de Bretagne (aller 67,5 km et retour 61,5 km). Les circuits doivent être mis sur le site par Gilles
- Si tu es intéressé, merci d'informer André afin qu'il puisse donner le nombre de participants au restaurant

---

- Dimanche, les circuits long et moyen prennent le bac. Pour simplifier les départs, il est préférable de maintenir le rendez-vous à la Frébaudière à 8h30 sinon, personne ne sait qui est où…

- La randonnée du club de Saint Herblain le 11 octobre sera prise en charge par le CCO

MANIFESTATIONS EXTÉRIEURES

- 12/09 : Randonnée cordemaisienne : 50 et 80 km au départ de Cordemais
- 19/09 : Entre marais et vignoble au départ de Haute Goulaine
- 20/09 : Ch'ti vélo (info de C.LELEU) voir la PJ

➢ **Droit à l'image au CCO**

→ **Photos de sortie/séjour et publication Instagram**

- **Renouvellement des inscriptions → faire le bon choix**

RAPPORT FINANCIER

1 _

CYCLO CLUB ORVAULT

BALANCE DES COMPTES EXERCICE 01/09/2025-31/08/2026				
Compte	**Libellé compte**	**Débit**	**Crédit**	**Solde**
1100000	Reports à nouveau		28 635,78	
129000	Perte 2025	768,05		
501000	Parts CM	15,00		
508000	PLACEMENT MOYEN TERME	10 000,00		
5121000	**Compte Crédit Mutuel**	95 542,94	95 514,91	**28,03**
5800000	**Compte Livret bleu**	69 013,55	46 400,00	**22 613,55**
6022000	Fournitures consommables	0,00		
6040000	Achats d'études et prestations de service	492,15		
6041000	Charges Rando CCO	1 624,00		
6042000	Séjours	20 203,00		
6050000	Achats de matériels	792,00		
6070000	Achats de marchandises	0,00		
6070001	Achats 3 FACE	3 701,00		
6226000	Honoraires	0,00		
6228000	Participations rando extérieures	1 109,00		
6231000	Frais AG	1 667,60		
6232000	Galette CCO	533,50		
6233000	Vin chaud CCO	6,75		
6280000	Divers	106,85		
6580000	Charges diverses de gestion courante	312,85	5,00	
6581000	Licences FFCT	10 429,50		
6582000	AUDAX	2 239,16		
6680000	Autres charges financières	171,55		
7071000	Ventes 3 FACE		3 546,30	
7580000	Produits divers de gestion courante	400,00	400,00	
7581000	Licences FFCT	32,00	10 690,00	
7582000	Sponsoring		652,45	
7583000	Subventions		4 545,21	
7584000	Participations séjours	665,00	18 986,00	
7584100	AUDAX	51,00	2 948,00	
7586000	Cotisations Dons Licenciés		3 820,50	
7587000	Recettes Rando CCO 2026	405,00	3 529,00	
7680000	Autres produits financiers		608,30	
	TOTAL CHARGES	**44 941,91**		
	TOTAL RECETTES		**49 730,76**	
	RESULTAT EXERCICE			**4 788,85**
	EQUILIBRE BALANCE	**220 281,45**	**220 281,45**	**0,00**
	RAPPEL RESULTAT 2025			**-768,25**

RAPPORT FINANCIER

2 _ Bilan des comptes de la Rand'Orvault et des AUDAX 2026

RANDO CCO 2026

CHARGES	MONTANT	2025	RECETTES	MONTANT	2025	DIFFERENCE
FUTS DE BIERE RANDO	279,90	470,25	RECETTES ESPECES RANDO CCO APRES DEDUCTION DU FONDS DE CAISSE PIECES ET BILLETS	1 875,00	1 932,20	-57,20
SPAR ORVAULT	217,35	395,67	RECETTES ESPECES BAR CCO APRES DEDUCTION FONDS DE CAISSE DE 30 €	110,00	301,00	-191,00
LECLERC	322,44	539,16	RECETTES CHEQUES RANDO INSCRIPTIONS	72,00	23,00	49,00
PAIN DE SUCRE BOULANGERIE	56,00	108,00	RECETTES PAIEMENTS DIRECTS EN LIGNE	472,00	610,00	-138,00
LA CROIX BLANCHE	440,00	390,00	CLUB TREILLIERES RANDO CCO	155,00	140,00	15,00
BOMBES FLUO	0,00	426,80	CLUB SAUTRON RANDO CCO	150,00	265,00	-115,00
BANDEROLLE	174,00	315,60	ACC CYCLISME	150,00		150,00
LA CAVE D'ORVAULT	71,92		CLUB RANDO USSH CYCLO	85,00	100,00	-15,00
TIMBRES RANDO	62,39		CLUB RANDO UCNA	50,00	75,00	-25,00
			CLUB RANDO AC VERTOU	5,00	45,00	-40,00
TOTAL	**1 624,00**		**TOTAL**	**3 124,00**		
RESULTAT	**1 500,00**					

RANDO 2025	**895,72**
RANDO 2024	**1 458,28**
RANDO 2023	**1 117,44**

FONDS DE CAISSE PIECES INSCRIPTIONS	**310**
FONDS DE CAISSE PIECES BAR	**95**
TOTAL FONDS DE CAISSE PIECES	**405**

AUDAX CCO 2026

CHARGES	MONTANT		RECETTES	MONTANT
TOTAL	2 239,16		TOTAL	2 897,00
RESULTAT	**657,84**			
RESULTAT 2025	**191,57**			
RESULTAT 2024	**754,57**			

RAPPORT FINANCIER

3 _ BALANCE ET BUDGET PREVISIONNEL 2026/2027

CYCLO CLUB ORVAULT

BALANCE ET BUDGET PREVISIONNEL 2026/2027				
Compte	**Libellé compte**	**Débit**	**Crédit**	**Solde**
6022000	Fournitures consommables	50,00		
6040000	Achats d'études et prestations de service	500,00		
6041000	Charges Rando CCO	1 700,00		
6042000	Séjours	18 000,00		
6050000	Achats de matériel, équipements et travaux	300,00		
6063000	Fournitures d'entretien petits équipements	100,00		
6071000	Achats 3 FACE	500,00		
6228000	Participations randos extérieures	1 200,00		
6231000	Frais AG	1 700,00		
6232000	Galette CCO	600,00		
6233000	Vin chaud CCO	50,00		
6580000	Charges diverses de gestion courante	500,00		
6581000	Licences FFCT	11 000,00		
6582000	AUDAX	2 300,00		
6680000	Autres charges financières	200,00		
7071000	Ventes 3 FACE		1 000,00	
7581000	Licences FFCT		11 000,00	
7582000	Sponsoring		500,00	
7583000	Subventions		1 000,00	
7584000	Participations séjours		18 000,00	
7584100	AUDAX		2 800,00	
7586000	Cotisations Dons Licenciés		3 900,00	
7587000	Recettes Rando CCO 2026		3 100,00	
7680000	Autres produits financiers		600,00	
	TOTAL CHARGES	**38 700,00**		
	TOTAL RECETTES		**41 900,00**	
RESULTAT PREVISIONNEL EXERCICE 2026/2027				**3 200,00**

RAPPORT FINANCIER

4_Certification du rapport financier

→ Fait par Camille PICHON en remplacement de Fred DUVAL

ADHESION AU CCO

Lors de la dernière réunion du CA :

- **L'adhésion CCO reste à 17 EUR (depuis 2026)**

Rappel : La cotisation est présentée comme un don au CCO, pouvant bénéficier d'une réduction d'impôt sur le revenu de 66% du montant.

⇨ **Maintien du principe du don pour la saison 2027**

Approbation des différents rapports et projets d'activités

Election du Comité d'Animation

Conformément aux statuts du CCO, le tiers du comité d'animation (CA) doit être renouvelé chaque année.
Les membres sortants du CA :

- Aucun démissionnaire,
- Ghislaine PIOCHE, Loïc SEGUINEAU et Philippe LAROSE sont le tiers sortant.

Les candidats au CA :

- Ghislaine PIOCHE, Loïc SEGUINEAU et Philippe LAROSE
  Plus un nouveau candidat : Philippe POISSON → **approuvé**

La Boutique CCO

Equipements 3 Face → Gilles GREGOIRE
En accédant par votre compte personnel :
https://ccorvault.org/adherents/la-boutique

Equipements Intersport → Philippe PESNEAU
Proposition d'une veste polaire et d'un polo CCO

- Veste = 33 EUR → prix CCO = 25 EUR
- Polo = 26 EUR → prix CCO = 20 EUR



Questions diverses